

Installatie handleiding inbouwframe FIF

Wat is inbegrepen:

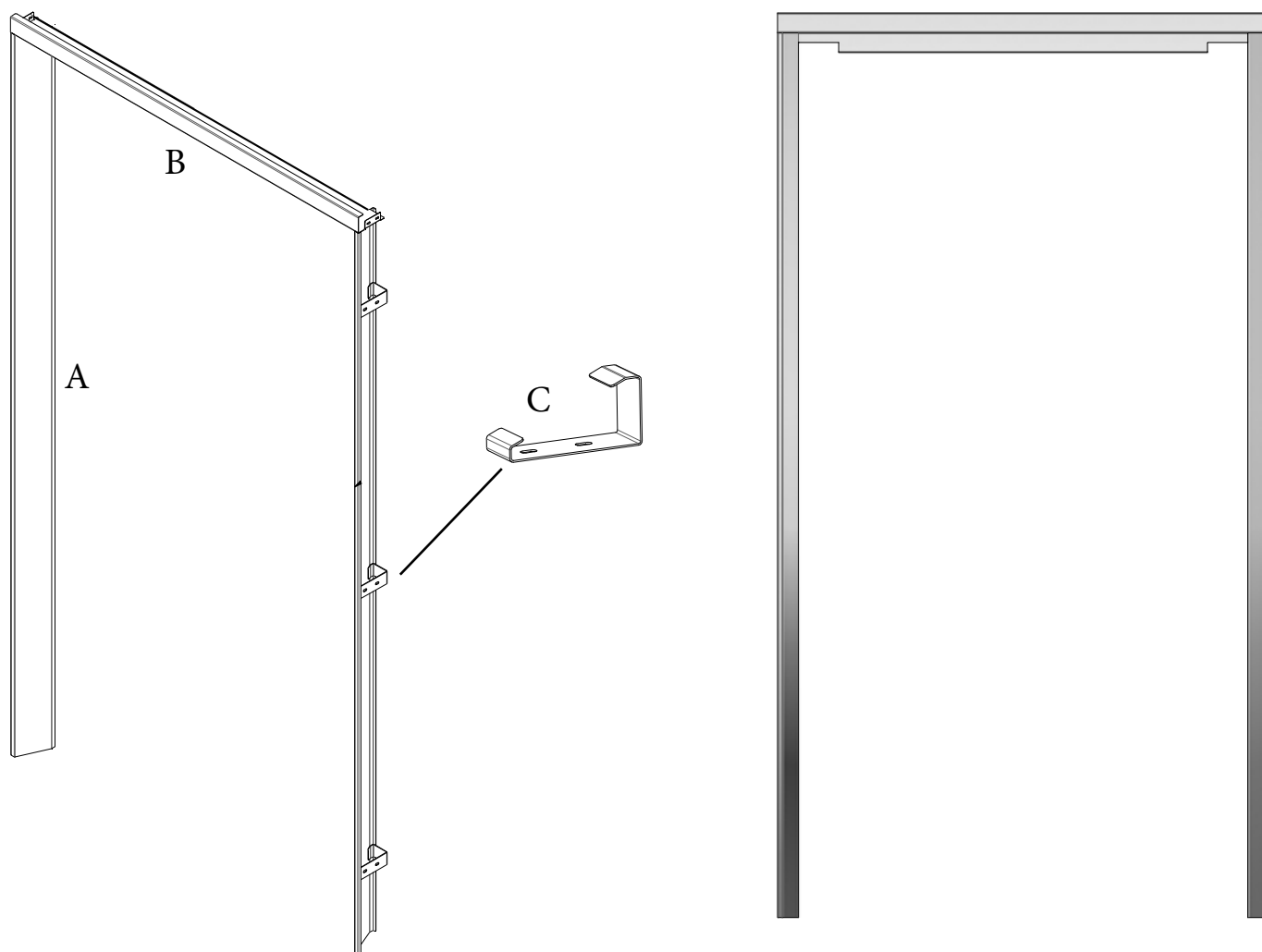

A: 2 x zijpaneel

B: 1 x bovenpaneel

C: 6 x Bevestigingsbeugel tbv zijpaneel

FLUSH INTERGRATION FRAME - FIF (MONTAGE VLAK IN DE WAND)

Indien u de deuren van de koelkast vlak met de wand wenst in te bouwen is dit mogelijk door de Flush intergration frame om de koelkast heen te plaatsen. De nis afmetingen dienen wel te worden aangepast zie de afmetingen van de te maken nis op pagina 65. De inbouwkit wordt los meegeleverd en is compleet

Modellen die geschikt zijn voor vlakke inbouw:

#3 De Luxe 24 CG-Serie, Inbouw uitvoering, in de kleuren inox, zwart, mat zwart en RAL kleur naar wens. Modellen ORE24 CGF 30-3B-3BM-3RAL

#5 De Luxe 24 MB-Serie, Inbouw uitvoering, in inox, Model ORE24 CHF 30

#6 Exclusive 24 V-Serie, Inbouw uitvoering, in de kleuren inox, zwart, mat zwart en RAL kleur naar wens. Modellen ORE24 VGF 30-3B-3BM-3RAL

Kleuren

De FIF integration frames zijn in de volgende kleuren leverbaar:

FIF-30 inox / FIF-3B zwart / FIF-3BM mat zwart / FIF-RAL in RAL kleur naar wens

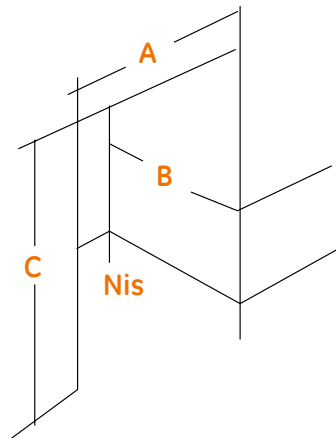

Afmetingen te bouwen nis i.c.m. inbouwframe FIF

A.	Breedte Nis	1000
B.	Diepte Nis	710
C.	Hoogte Nis	1835

Note: Indien de koelkast geplaatst wordt tussen keukenkasten dient er gebruik gemaakt te worden van stollenwanden aan beide zijden (min. dikte 16mm). De breedte tussen de stollenwanden dient 1000mm te zijn.

Stap 1:

Schoef de bevestigingsbeugels tegen de zijwanden van de nis, 3 stuks per zijkant

- De voorzijde van de beugel moet **2 mm** naar binnen zitten ten opzichte van de voorzijde van de nis. Zie detail foto 1

- Verdeel de drie beugels over de hoogte van de nis. Zie detail foto 2

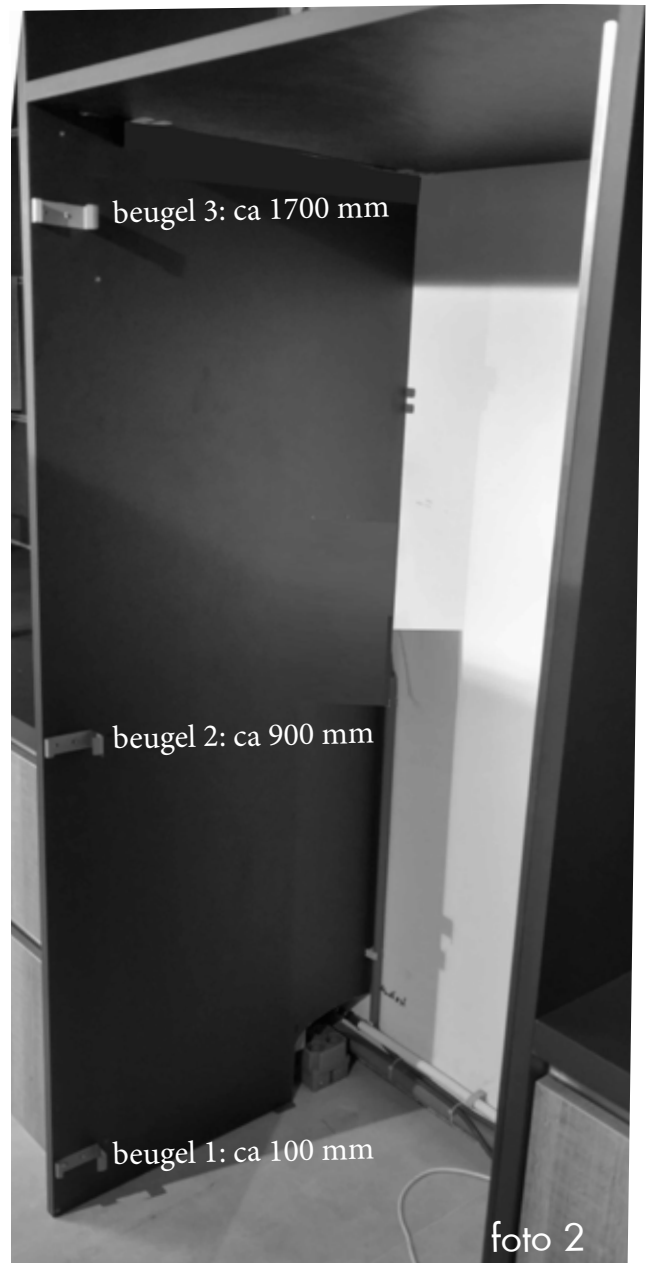
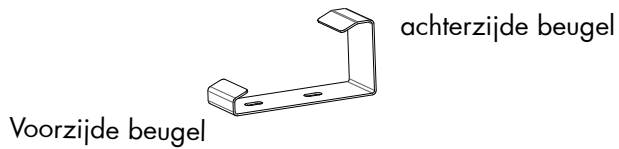

Stap 2:

Klik de zijpanelen op de bevestigingsbeugels, de onderzijde van het paneel moet op de vloer staan.

- Haak eerst de achterzijde van het paneel achter de beugel, zie detail foto 3
- Klik vervolgens de voorzijde van het paneel in de beugels
- Schuif het paneel indien nodig naar beneden zodat de onderzijde van het paneel op de vloer staat.

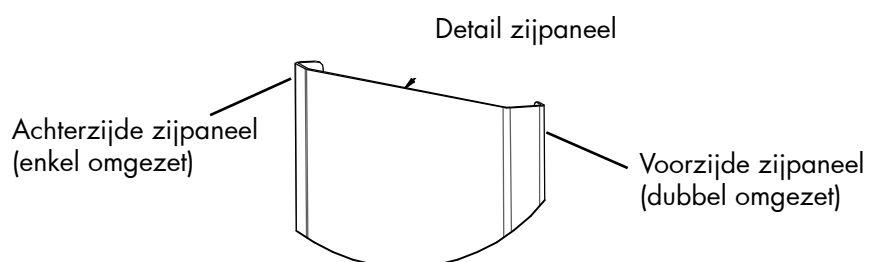

Stap 3:

Bevestig het bovenpaneel tegen de bovenzijde van de nis.

- Schuif het bovenpaneel tussen de zijpanelen en de bovenzijde van de nis
- Zorg ervoor dat de voorzijde gelijk is met de voorzijde van de nis en duw het bovenpaneel klem tegen de bovenzijde van de nis.
- Schroef het bovenpaneel vast aan de zijwanden van de nis.
- Schuif de zijpanelen indien nodig naar boven tegen het bovenpaneel zodat deze netjes aansluit.

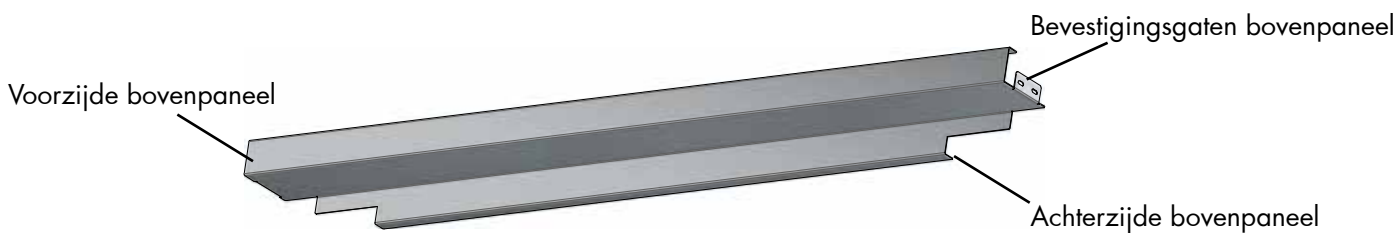

Stap 4:

Plaatsen en afstellen van de koelkast in de nis.

- Controleer of de koelkast op zijn laagst is afgesteld. (zo niet alle vier de wieltjes geheel naar benden draaien) Zie bijlage 1
- Sluit de waterslang aan en steek de stekker in het stopcontact.
- Duw de koelkast voorzichtig in de nis.
- Draai de wieltjes van de koelkast omhoog zodat de koelkast klem komt tegen het bovenpaneel van het inbouwframe en zet de koelkast vervolgens waterpas. Zie bijlage 1
- Lijn de deuren uit. Zie bijlage 2
- Monteer de plint onderaan de koelkast. Zie bijlage 2
- Voor overige informatie zie de algemene handleiding welke wordt meegeleverd met de koelkast

Bijlage 1:

WIELTJES

Afstellen van de wieltjes – modellen 24':

Draai de voorste stelschroeven van de wieltjes **naar rechts om de koelkast te verhogen, en naar links om deze te verlagen**. Maak daarbij gebruik van een schroevendraaier of sleutel voor zeskantschroeven 3/8" of een verstelbare sleutel.

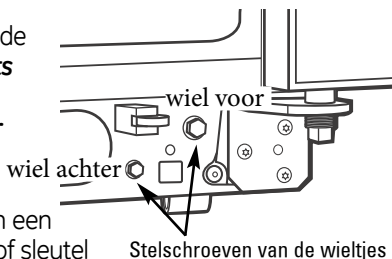

Deze modellen hebben ook achteraan verstelbare wieltjes zodat de koelkast met de keukenkasten kan worden uitgelijnd. Gebruik een binnenzeskantsleutel 3/8" met lange greep om aan de schroeven van de achterste wieltjes te draaien - **naar rechts om de koelkast te verhogen, en naar links om deze te verlagen**.

Bijlage 2:

UITLIJNEN VAN DE DEUREN

Na het waterpas plaatsen, moet u ervoor zorgen dat de deur van het koelgedeelte 1,5 mm hoger hangt dan die van het diepvriesgedeelte.

Regel de deur van het koelgedeelte **om de deuren uit te lijnen**:

- 1 Draai de stelschroef van de deur met een binnenzeskantsleutel van 7/16" naar rechts om de deur te verhogen, of naar links om ze te verlagen. (In de draden van de pen zit een nylonplug die verhindert dat zonder sleutel aan de pen kan worden gedraaid.)
- 2 Open en sluit de deur van het koelgedeelte na een of twee keer met de sleutel te hebben gedraaid en controleer of de deuren bovenaan zijn uitgelijnd.

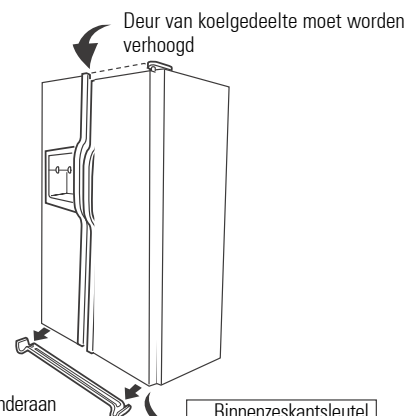

Om het rooster onderaan te verwijderen, opent u de deuren, verwijdert u de schroef aan beide uiteinden van het rooster en trekt u dit vervolgens recht uit.